

Configurações Iniciais do Cliente

Uma vez que o Servidor esteja instalado na máquina (o computador que será utilizado como centro de controle da sua empresa) é hora de configurar os terminais que estão com o aplicativo Cliente Gestor Escolar instalados.

Antes de mais nada, na máquina Servidor inicie o aplicativo Servidor Gestor Escolar, verifique se o servidor está ativo. Você pode conferir se seu servidor está ativo vendo apenas a barra de título do aplicativo, se a barra de título estiver com a seguinte frase **Servidor Gestor Escolar – Servidor Iniciado** isto indica que o servidor está ativo e pronto para conexão. Caso a barra de título **Servidor Gestor Escolar – Servidor Parado** então você deve procurar o botão com a opção **Iniciar Servidor** e clicar sobre ele.



Uma vez que o Servidor estiver ativo, você precisa ter em mãos o IP da máquina Servidor. Para visualizar o IP clique no botão "IP (Servidor)", anote o número IP e vamos para as máquinas clientes.

Iniciando as Configurações no Cliente.

Inicialmente abra o aplicativo Cliente Gestor Escolar na máquina cliente, espere até que a aplicação seja carregada. Na janela de login clique sobre o botão "Configurar".



Veja que uma nova janela passa a ser exibida na tela.

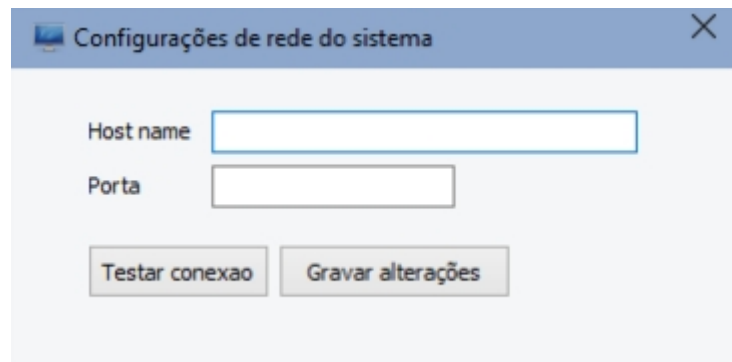

1º Host name: neste campo devemos informar o IP da máquina servidor que você anotou anteriormente ou se você já estiver na máquina servidor digite **localhost**, ao digitar localhost você está informado para o programa Cliente que o Servidor está naquela máquina e não em outra.

2º Porta: neste campo você deve informar a porta de conexão com o servidor, por padrão o sistema vem configurado para utilizar a porta 8090, então no campo "Porta" digite 8090.

3º Testar conexão: este botão verifica se as informações estão corretas. Se estiverem, uma mensagem informando que a conexão com o servidor foi feita com sucesso deve ser apresentada na tela.

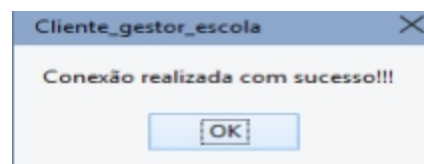

Ou se houver qualquer erro uma mensagem de erro deve ser apresentada.

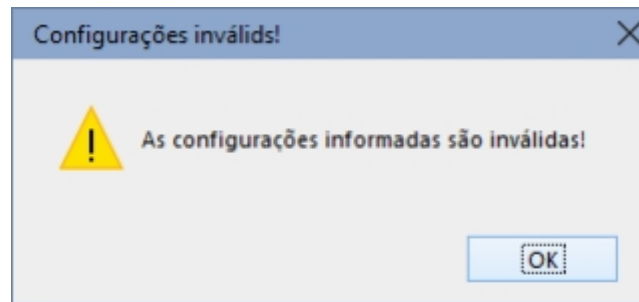
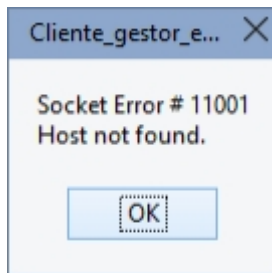

Isto quer dizer que alguma informação não está correta ou o servidor está **inativo**.

4º Botão Gravar alterações, este botão grava as informações digitadas nos campos Host name e Porta. Supondo que as informações estejam corretas clique neste botão para gravar as alterações. Uma mensagem de confirmação é exibida na tela.

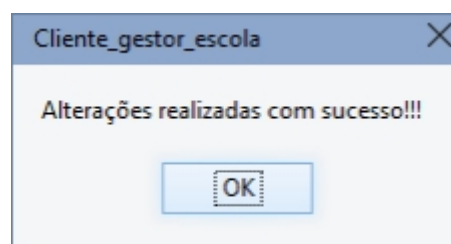

Clique em "OK" para continuar com o processo.

Realizando o Login no sistema

Agora iremos fazer o login no sistema. O usuário padrão do sistema é ADMIN e a senha é 12345. Uma vez que tenha feito o acesso no sistema e recomendável alterar a senha do administrador que pode conter números e letras.

Um detalhe a ser lembrado é que na janela de login não se deve informar o nome de cadastro do funcionário mas sim o usuário cadastrado.

Na janela de login digite no campo Usuário "ADMIN" e no campo senha "12345".

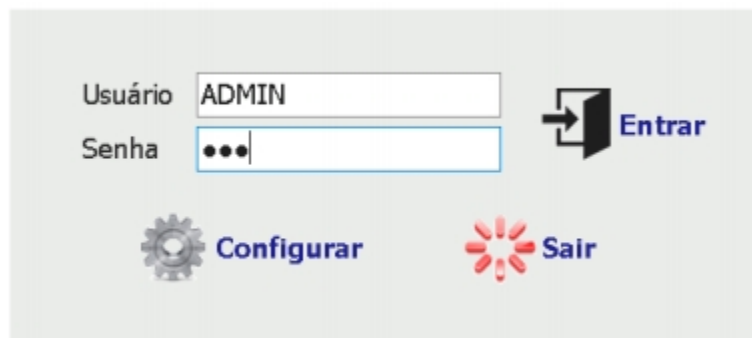

The image shows a login interface with the following elements:

- Usuário: ADMIN
- Senha: [masked]
- Entrar button (with a right-pointing arrow icon)
- Configurar button (with a gear icon)
- Sair button (with a red flower-like icon)

Em seguida clique no botão Entrar. Veja que a janela de abertura de caixa é apresentada.

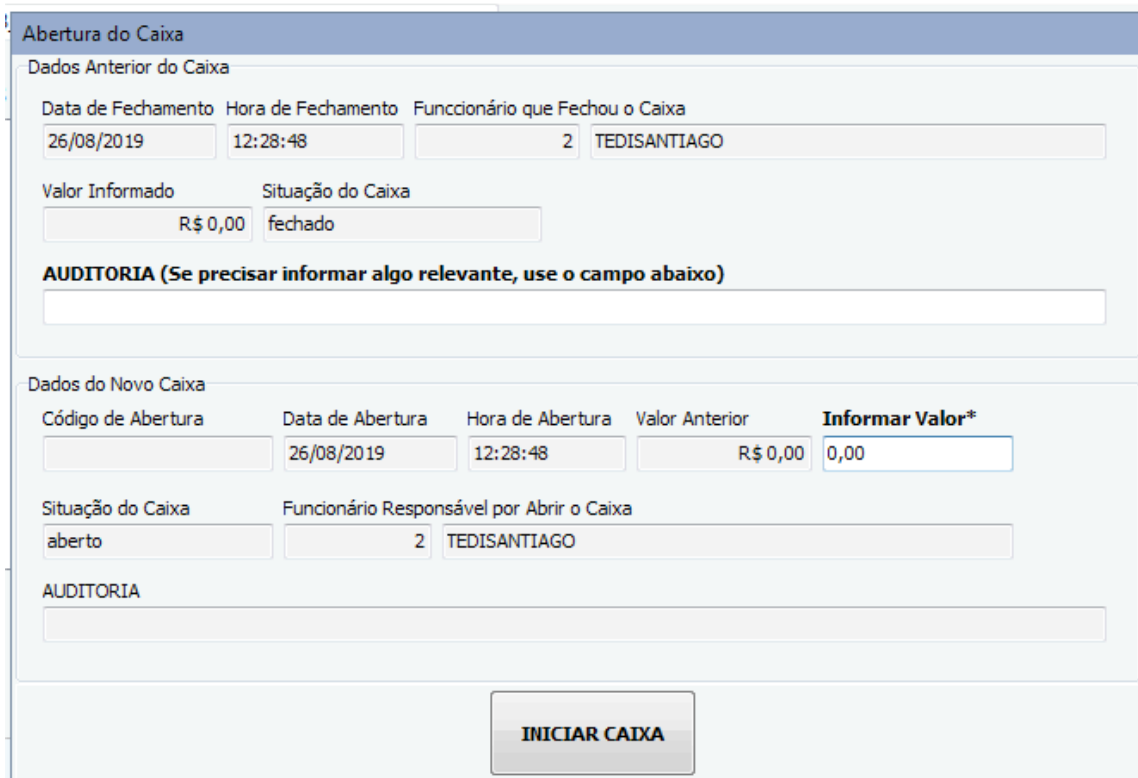

The image shows the 'Abertura do Caixa' (Cash Opening) form with the following sections:

Dados Anterior do Caixa

Data de Fechamento	Hora de Fechamento	Funcionário que Fechou o Caixa
26/08/2019	12:28:48	2 TEDISANTIAGO

Valor Informado: R\$ 0,00
Situação do Caixa: fechado

AUDITORIA (Se precisar informar algo relevante, use o campo abaixo)

Dados do Novo Caixa

Código de Abertura	Data de Abertura	Hora de Abertura	Valor Anterior	Informar Valor*
	26/08/2019	12:28:48	R\$ 0,00	0,00

Situação do Caixa: aberto
Funcionário Responsável por Abrir o Caixa: 2 TEDISANTIAGO

AUDITORIA

INICIAR CAIXA

Se for o primeiro acesso ao sistema no dia esta janela é apresentada. Aqui podemos ver as informações de fechamento do caixa anterior como também as informações de abertura do caixa atual.

Procure pelo campo valor informado , neste campo é onde informamos qual o valor inicial de abertura do nosso caixa ou pode deixar o valor que está. Finalizando este processo clique no botão "Iniciar Caixa ". Veja que a janela inicial do sistema é apresentada.

